

Premis

Entre les butlletes respostes correctament se sortejarà un únic premi que serà una panera de productes oferts per tots els comerços participants, valorada en més de 1.000 €.

Dades del concursant

Nom i cognoms

Estat

Tel. contacte

Adreça electrònica

Adreça postal

Organitza:

VIA T
TarragonaSHOPPING

laviat.com



@laviatdetarragona

Col·labora:

N CONSORCI PER A LA
NORMALITZACIÓ
LINGÜÍSTICA
CNL DE TARRAGONA

cpnl.cat/tarragona



@CNLTarragona

Amb el suport de:

CCAM
Consorti de Comerç,
Artesania i Moda
de Catalunya

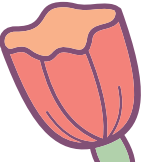
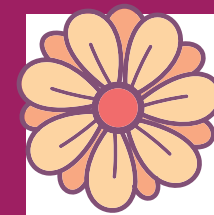

A la primavera juguem amb paraules

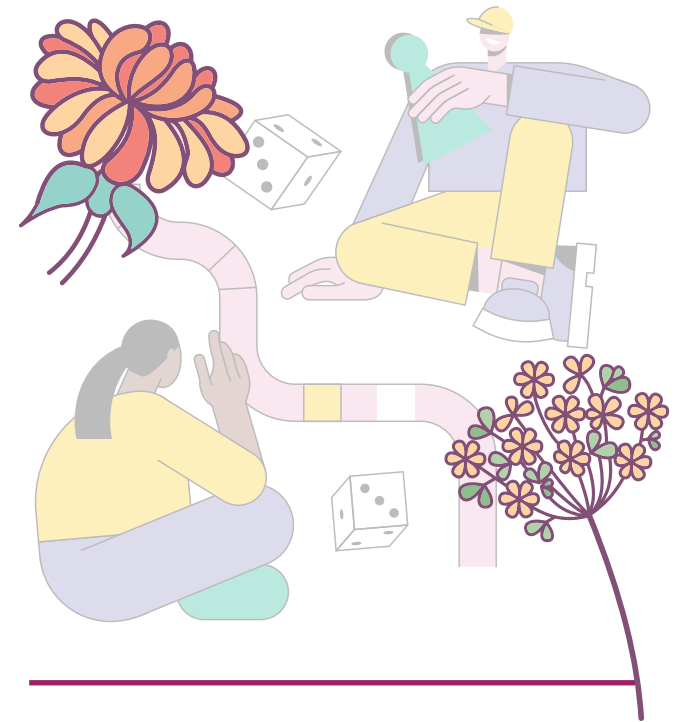

**Completa el missatge
dels aparadors i guanya**

Comerços participants

- 1. Abacus SCCL**
C. del Gasòmetre, 32
- 2. Beautiful Bride**
C. de la Unió, 17
- 3. Estudi de Música**
C. de Sant Francesc, 4
- 4. El lloro de la Negrita**
C. del Governador González, 25
- 5. Rifacli**
C. d'En Canyelles, 5
- 6. Molina pell**
C. de Rovira i Virgili, 13
- 7. Trasquilón Perruquers**
C. de Soler, 7
- 8. Matalasseria Jordà**
Av. de Catalunya, 22C
- 9. Moda Brisia**
C. de la Unió, 15
- 10. Raffa Gelati**
Rambla Nova, 6 baixos A
- 11. Ganiveteria Álvarez**
C. de Cristòfor Colom, 24
- 12. Glops**
C. del Governador González, 10
- 13. La Roig**
C. d'August, 22
- 14. Les mitges**
C. de la Unió, 11
- 15. Minimum**
C. del Governador González, 16
- 16. Casa Figueras**
C. de Sant Agustí, 7
- 17. PilMa Tarragona**
C. de Soler, 2
- 18. Amb art**
C. de Soler, 3
- 19. Oktober**
C. de Reding, 13
- 20. Chas & Chas Tea Co.**
Rambla Nova, 67
- 21. La Botiga de Cafè**
Rambla Nova, 88
- 22. Oasi per la llar**
C. de Reding, 21
- 23. Blume & Lamèrs**
C. de Sant Agustí, 9
- 24. Boboli**
C. de Sant Agustí, 12
- 25. Sastrería Pizarro**
C. de Mallorca, 1
- 26. Òptica Glass**
C. de Lleida, 13
- 27. La Saleta**
C. del Comte de Rius, 13
- 28. Farmàcia M. Esther Fdez. Cabré**
C. de Pere Martell, 5
- 29. Chic & Chic**
C. Sant Agustí, 10
- 30. La Cantonada**
C. de Fortuny, 23
- 31. El Soterrani, llibreria cooperativa**
C. d' August, 50 baixos dreta

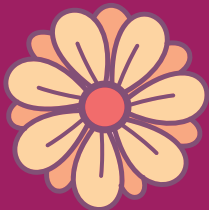

Missatge i significat

- | | | | |
|-----|----------------------------|----------------------------|----------------------------|
| 1. | A <input type="checkbox"/> | B <input type="checkbox"/> | C <input type="checkbox"/> |
| 2. | A <input type="checkbox"/> | B <input type="checkbox"/> | C <input type="checkbox"/> |
| 3. | A <input type="checkbox"/> | B <input type="checkbox"/> | C <input type="checkbox"/> |
| 4. | A <input type="checkbox"/> | B <input type="checkbox"/> | C <input type="checkbox"/> |
| 5. | A <input type="checkbox"/> | B <input type="checkbox"/> | C <input type="checkbox"/> |
| 6. | A <input type="checkbox"/> | B <input type="checkbox"/> | C <input type="checkbox"/> |
| 7. | A <input type="checkbox"/> | B <input type="checkbox"/> | C <input type="checkbox"/> |
| 8. | A <input type="checkbox"/> | B <input type="checkbox"/> | C <input type="checkbox"/> |
| 9. | A <input type="checkbox"/> | B <input type="checkbox"/> | C <input type="checkbox"/> |
| 10. | A <input type="checkbox"/> | B <input type="checkbox"/> | C <input type="checkbox"/> |
| 11. | A <input type="checkbox"/> | B <input type="checkbox"/> | C <input type="checkbox"/> |
| 12. | A <input type="checkbox"/> | B <input type="checkbox"/> | C <input type="checkbox"/> |
| 13. | A <input type="checkbox"/> | B <input type="checkbox"/> | C <input type="checkbox"/> |
| 14. | A <input type="checkbox"/> | B <input type="checkbox"/> | C <input type="checkbox"/> |
| 15. | A <input type="checkbox"/> | B <input type="checkbox"/> | C <input type="checkbox"/> |
| 16. | A <input type="checkbox"/> | B <input type="checkbox"/> | C <input type="checkbox"/> |
| 17. | A <input type="checkbox"/> | B <input type="checkbox"/> | C <input type="checkbox"/> |
| 18. | A <input type="checkbox"/> | B <input type="checkbox"/> | C <input type="checkbox"/> |
| 19. | A <input type="checkbox"/> | B <input type="checkbox"/> | C <input type="checkbox"/> |
| 20. | A <input type="checkbox"/> | B <input type="checkbox"/> | C <input type="checkbox"/> |
| 21. | A <input type="checkbox"/> | B <input type="checkbox"/> | C <input type="checkbox"/> |
| 22. | A <input type="checkbox"/> | B <input type="checkbox"/> | C <input type="checkbox"/> |
| 23. | A <input type="checkbox"/> | B <input type="checkbox"/> | C <input type="checkbox"/> |
| 24. | A <input type="checkbox"/> | B <input type="checkbox"/> | C <input type="checkbox"/> |
| 25. | A <input type="checkbox"/> | B <input type="checkbox"/> | C <input type="checkbox"/> |
| 26. | A <input type="checkbox"/> | B <input type="checkbox"/> | C <input type="checkbox"/> |
| 27. | A <input type="checkbox"/> | B <input type="checkbox"/> | C <input type="checkbox"/> |
| 28. | A <input type="checkbox"/> | B <input type="checkbox"/> | C <input type="checkbox"/> |
| 29. | A <input type="checkbox"/> | B <input type="checkbox"/> | C <input type="checkbox"/> |
| 30. | A <input type="checkbox"/> | B <input type="checkbox"/> | C <input type="checkbox"/> |
| 31. | A <input type="checkbox"/> | B <input type="checkbox"/> | C <input type="checkbox"/> |

Bases

- El joc lingüístic es farà com a activitat de primavera, i s'hi podrà participar del 12 al 28 de maig de 2023, ambdós inclosos. És obert a tota la població.
- Els establiments que col·laboren en el joc s'identificaran amb un cartell amb el lema **A la primavera, juguem amb paraules** a l'aparador o la porta.
- Les butlletes de participació es poden trobar al CNL de Tarragona (pl. Imperial Tàrraco, 1, 2n), als establiments participants al concurs i a la seu de La via T-Tarragona Shopping (Rambla Nova, 37, principal) a partir del 12 de maig de 2023. També es poden descarregar des de www.cpln.cat/tarragona i des de <http://www.laviat.com/>.
- Per participar-hi, cal marcar una de les tres opcions de resposta per a cada frase. En cas que faltin respostes per marcar, la butlleta serà nul·la.
- Les dades del concursant han de figurar a l'apartat corresponent de la butlleta, completes, amb lletra clara, especialment el telèfon de contacte i l'adreça electrònica.
- Les urnes per lliurar les butlletes de participació estan situades al CNL de Tarragona, i a la seu de La via T-Tarragona Shopping.
- El joc es tancarà el dia 28 de maig i s'admetran butlletes de respostes fins al dia 29 de maig, a les 2 del migdia.
- El dia 1 de juny, el CNL de Tarragona i la Via T faran el sorteig entre les butlletes rebudes i respostes correctament. El resultat del sorteig es farà públic el mateix dia, a través de les xarxes socials del CNL de Tarragona i de la Via T i als mitjans de comunicació.
- El CNL de Tarragona contactarà amb la persona titular de la butlleta guanyadora perquè assisteixi al lliurament del premi, el dia, al lloc i a l'hora que s'anunciarà oportunament.
- Qualsevol imprevist que pugui sorgir sobre la interpretació d'aquestes bases el resoldrà l'organització.